



مؤسسة أبوغزالة للتنمية الإجتماعية
AbuGhazalah Foundation for Social Development



قلبي
جمعية رعاية مرضى القلب - قلبي
Qalbi- charitable society

مؤسسة ابوغزالة للتنمية الاجتماعية

Qalbi_society



قلبي
جمعية رعاية مرضى القلب - قلبي
Qalbi Charitable Society

تصريح رقم:
1119



جمعية رعاية مرضى القلب (قلبي)



هي إحدى الجمعيات الخيرية المسجلة في وزارة الموارد البشرية والتنمية الاجتماعية برقم (١١١٩) وتاريخ ١٦/٧/١٤٤٠ للهجرة ، وقد قام بتأسيسها نخبة من أساتذة الجامعات والأطباء الاستشاريين في تخصص أمراض وجراحة القلب لدى الأطفال والكبار في منطقة الرياض ، وتقدم الجمعية خدماتها الصحية عبر ثلاثة مسارات (**العلاج والوقاية والتوعية**) وذلك بالتعاون مع المحسنين من رجال الأعمال والموسرين ، بالإضافة إلى عقد شراكات غير ربحية مع المؤسسات الخيرية والمستشفيات والمراكز الصحية في القطاعين الحكومي والأهلي ، وتحظى الجمعية بدعم وتزكية جمع من المشايخ والفضلاء وكبار الأطباء في علوم القلب.

رؤية الجمعية:

النموذج المتميز في توفير الخدمات المتقدمة لمرضى القلب .

رسالة الجمعية:

توفير خدمات وقائية وعلاجية وتوعوية لمرضى القلب .

قيم الجمعية:

عطاء - مهنية - رعاية



خارطة العلاج الخيري

خارطة الخدمات الصحية

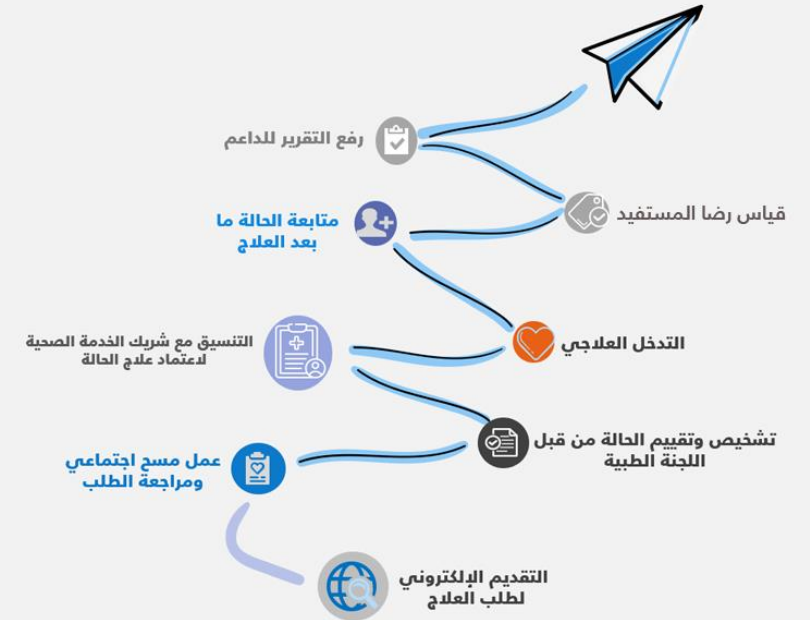

تقرير بالحالات المعالجة

م	الاسم	الجنسية	الإجراء	الجهة المعتمدة للعلاج	التكلفة الاجمالية قبل الخصم	التكلفة الإجمالية بعد الخصم	مساهمة مؤسسة ابو غزالة للتنمية الاجتماعية
١	ميان أسامة الطيب ادريس	السودان	قلب مفتوح	مدينة الملك فهد الطبية	١٠٥٤٢٨	٥٠٠٠٠	٥٠٠٠٠
٢	ديمة هيثم هزيم	سوريا	قلب مفتوح	مدينة الملك فهد الطبية	٧٢٣٦٨	٥٠٠٠٠	٥٠٠٠٠
٣	سيدي الأمين اليراء عبدالله	موريتانيا	قلب مفتوح	مدينة الملك فهد الطبية	٥٠٩٦٠	٥٠٠٠٠	٥٠٠٠٠
٤	حياة محمد سعيد بامهبر	اليمن	قلب مفتوح	مدينة الملك فهد الطبية	٨٥٠٨٢	٥٠٠٠٠	٥٠٠٠٠
٥	لين ظافر علي	اليمن	قلب مفتوح	مدينة الملك فهد الطبية	٧٦٢٢٨	٥٠٠٠٠	٥٠٠٠٠
٦	عبدالرحمن مروح السهو	سوريا	قلب مفتوح	مدينة الملك فهد الطبية	٨٠٠٠٠	٥٠٠٠٠	٥٠٠٠٠
٧	سعود علي عيود	اليمن	قلب مفتوح	مدينة الملك فهد الطبية	٨٠٠٠٠	٥٠٠٠٠	٥٠٠٠٠
٨	ترف وليد الشيبوري	اليمن	قلب مفتوح	مدينة الملك فهد الطبية	٥٨٠٠٠	٥٠٠٠٠	٥٠٠٠٠
٩	ماجد محمد زيد ساري	اليمن	قلب مفتوح	مدينة الملك فهد الطبية	٦٥٠٠٠	٥٠٠٠٠	٥٠٠٠٠
١٠	اسيل احمد عبدالله	اليمن	قلب مفتوح	مدينة الملك فهد الطبية	٥٥٠٠٠	٥٠٠٠٠	٥٠٠٠٠
١١	تسنيم عبيد الله شريف الله	باكستان	قلب مفتوح	مدينة الملك فهد الطبية	٧٦٢٢٨	٥٠٠٠٠	٥٠٠٠٠
١٢	شام وضاح الخلف	سوريا	قلب مفتوح	مدينة الملك فهد الطبية	١٠٢٨٦٢	٥٠٠٠٠	٥٠٠٠٠
١٣	محمد الديسطي محمود	مصر	قلب مفتوح	مدينة الملك فهد الطبية	٧٦٢٢٨	٥٠٠٠٠	٥٠٠٠٠
١٤	بيان محمد جاسم المحيمد	سوريا	قلب مفتوح	مدينة الأمير سلطان الطبية	٥٠٠٠٠	٥٠٠٠٠	٥٠٠٠٠
١٥	جاسم محمد جاسم المحيمد	سوريا	قلب مفتوح	مدينة الأمير سلطان الطبية	٥٠٠٠٠	٥٠٠٠٠	٥٠٠٠٠
١٦	سعد أسامة عبدالرحمن	سوريا	قلب مفتوح	مدينة الأمير سلطان الطبية	٥٠٠٠٠	٥٠٠٠٠	٥٠٠٠٠
١٧	رغد سعيد شيخ الأحمد	سوريا	قلب مفتوح	مركز البابطين الطبي	٥٠٠٠٠	٥٠٠٠٠	٥٠٠٠٠
١٨	احمد محمد الأحمد	سوريا	قلب مفتوح	مركز البابطين الطبي	٥٠٠٠٠	٥٠٠٠٠	٥٠٠٠٠
١٩	زين ناصر يونس	مصر	قلب مفتوح	مركز البابطين الطبي	٥٠٠٠٠	٥٠٠٠٠	٥٠٠٠٠
٢٠	مختار عمر	السودان	قلب مفتوح	مدينة الأمير سلطان الطبية	٥٠٠٠٠	٥٠٠٠٠	٥٠٠٠٠
	المجموع				١٣٣٣٣٨٤	١٠٠٠٠٠٠	١٠٠٠٠٠٠

(وَمَنْ أَحْيَاهَا
فَكَأَنَّمَا أَحْيَا
النَّاسَ جَمِيعًا)



(نموذج افادة طبية للمستفيد)

الاسم: Patient Name
الجنس: Gender
رقم الهوية: ID
رقم الإقامة: Residence
محل الإقامة: Contact NO

التشخيص: Diagnosis
اسم العملية: Surgery
تكلفة العملية: Surgery cost

تمثل العلاج الجيبي جمعية قلبي
أشواق عبد العزيز الرشيد

www.Qalbi.as
@Qalbi_Society
info@Qalbi.as

الاسم: Patient Name
الجنس: Gender
رقم الهوية: ID
رقم الإقامة: Residence
محل الإقامة: Contact NO

التشخيص: Diagnosis
اسم العملية: Surgery
تكلفة العملية: Surgery cost

تمثل العلاج الجيبي جمعية قلبي
أشواق عبد العزيز الرشيد

www.Qalbi.as
@Qalbi_Society
info@Qalbi.as

الاسم: Patient Name
الجنس: Gender
رقم الهوية: ID
رقم الإقامة: Residence
محل الإقامة: Contact NO

التشخيص: Diagnosis
اسم العملية: Surgery
تكلفة العملية: Surgery cost

تمثل العلاج الجيبي جمعية قلبي
أشواق عبد العزيز الرشيد

www.Qalbi.as
@Qalbi_Society
info@Qalbi.as

الاسم: Patient Name
الجنس: Gender
رقم الهوية: ID
رقم الإقامة: Residence
محل الإقامة: Contact NO

التشخيص: Diagnosis
اسم العملية: Surgery
تكلفة العملية: Surgery cost

تمثل العلاج الجيبي جمعية قلبي
أشواق عبد العزيز الرشيد

www.Qalbi.as
@Qalbi_Society
info@Qalbi.as

الاسم: Patient Name
الجنس: Gender
رقم الهوية: ID
رقم الإقامة: Residence
محل الإقامة: Contact NO

التشخيص: Diagnosis
اسم العملية: Surgery
تكلفة العملية: Surgery cost

تمثل العلاج الجيبي جمعية قلبي
أشواق عبد العزيز الرشيد

www.Qalbi.as
@Qalbi_Society
info@Qalbi.as

الاسم: Patient Name
الجنس: Gender
رقم الهوية: ID
رقم الإقامة: Residence
محل الإقامة: Contact NO

التشخيص: Diagnosis
اسم العملية: Surgery
تكلفة العملية: Surgery cost

تمثل العلاج الجيبي جمعية قلبي
أشواق عبد العزيز الرشيد

www.Qalbi.as
@Qalbi_Society
info@Qalbi.as

الاسم: Patient Name
الجنس: Gender
رقم الهوية: ID
رقم الإقامة: Residence
محل الإقامة: Contact NO

التشخيص: Diagnosis
اسم العملية: Surgery
تكلفة العملية: Surgery cost

تمثل العلاج الجيبي جمعية قلبي
أشواق عبد العزيز الرشيد

www.Qalbi.as
@Qalbi_Society
info@Qalbi.as

الاسم: Patient Name
الجنس: Gender
رقم الهوية: ID
رقم الإقامة: Residence
محل الإقامة: Contact NO

التشخيص: Diagnosis
اسم العملية: Surgery
تكلفة العملية: Surgery cost

تمثل العلاج الجيبي جمعية قلبي
أشواق عبد العزيز الرشيد

www.Qalbi.as
@Qalbi_Society
info@Qalbi.as

الاسم: Patient Name
الجنس: Gender
رقم الهوية: ID
رقم الإقامة: Residence
محل الإقامة: Contact NO

التشخيص: Diagnosis
اسم العملية: Surgery
تكلفة العملية: Surgery cost

تمثل العلاج الجيبي جمعية قلبي
أشواق عبد العزيز الرشيد

www.Qalbi.as
@Qalbi_Society
info@Qalbi.as

الاسم: Patient Name
الجنس: Gender
رقم الهوية: ID
رقم الإقامة: Residence
محل الإقامة: Contact NO

التشخيص: Diagnosis
اسم العملية: Surgery
تكلفة العملية: Surgery cost

تمثل العلاج الجيبي جمعية قلبي
أشواق عبد العزيز الرشيد

www.Qalbi.as
@Qalbi_Society
info@Qalbi.as

(وَمَنْ أَحْيَاهَا)
فَكَأَنَّمَا أَحْيَا
النَّاسَ جَمِيعًا)

صور المستفيدين بعد اخذ الموافقة من ذويهم (خاصة بتقرير مؤسسة ابو غزالة للتنمية الاجتماعية ولا يتم نشرها)

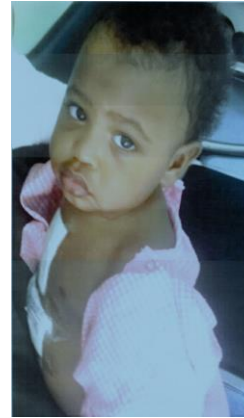

(وَمَنْ أَحْيَاهَا
فَكَأَنَّهَا أَحْيَا
النَّاسَ جَمِيعًا)

قياس رضا المستفيد

مستوى رضاك بالخدمات المقدمة من قبل جمعية قلبي؟

14 ردًا

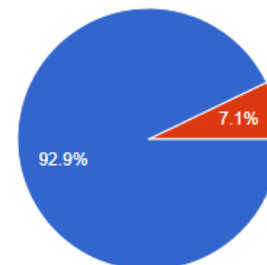

- راضى جدا
- راضى
- محايد
- غير راضى
- غير راضى جدا

مستوى رضاك بالرعاية المقدمة من قبل الطاقم الطبي؟

14 ردًا

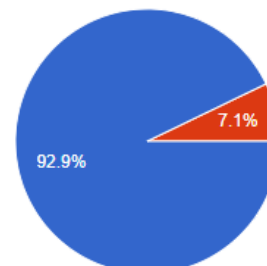

- راضى جدا
- راضى
- محايد
- غير راضى
- غير راضى جدا

مستوى رضاك بالخدمات المقدمة من قبل المستشفى؟

14 ردًا

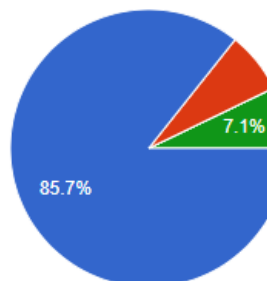

- راضى جدا
- راضى
- محايد
- غير راضى
- غير راضى جدا

شكراً
لعطائكم

قلبي
جمعية رعاية مرضى القلب - قلبي
Qalbi- charitable society
هدفنا صحة قلبك

مؤسسة أبوغزالة للتنمية الإجتماعية
AbuGhazalah Foundation for Social Development

